

**PROMEDIO DIARIO DE EVENTOS QUIRURGICOS POR QUIROFANO**

Departamento / Área: <b>SERVICIOS MEDICOS</b>	Vigente a partir de <b>MAYO 2024</b>	Clave: <b>CEMA-RG-CA-II-13</b>
	Versión: <b>3.0</b>	<b>Página 1 de 4</b>

**1. Ficha indicador**

CONCEPTO	DESCRIPCIÓN
<b>INDICADOR DE RESULTADO</b>	
1. Estándar	Anestesia y Atención Quirúrgica (ASC)
2. Problema detectado	Ninguno
3. Nombre del indicador	Promedio diario de eventos quirúrgicos por quirófano (PDEQ)
4. Algoritmo	$PDEQ = \frac{\text{Número de intervenciones quirúrgicas}}{\text{Número de quirófanos en el hospital}}$
5. Descripción (¿Qué nos dice?)	Relación entre el número de intervenciones quirúrgicas realizadas y las salas de operación con que cuenta la clínica, en relación a los días disponibles.
6. Objetivo	1.- Cuantificar el número de cirugías por día por quirófano 2.- verificar áreas de oportunidad en la oferta de de servicios quirúrgicos.
7. Alcance	Áreas y personal que participa en quirófano (médicos, enfermeros, biomédico, operaciones)
8. Proceso (método) de obtención	- Área médica realiza orden de internamiento en histoclin - Se recolectar informe de pacientes hospitalizados/ urgencias en histoclin - Personal encargado obtiene por histoclin registro de periodo mensual
9. Frecuencia de revisión	Anual
10. Responsable	Área Médica y área de calidad

**2. Recolección de datos**

*Se obtiene a través de hojas de programación por personal de enfermería y medico, así como hojas de internamiento realizadas en sistema histoclin.*

Elaboró	Validó
DR. LUIS JAVIER BATRESS HERNANDEZ SERVICIOS MEDICOS	DR. JOSÉ MARÍA BUSTO VILLARREAL DIRECCION MEDICA



**SISTEMA INTEGRAL MODELO PACHUCA  
CENTRO DE EXCELENCIA MÉDICA EN ALTURA**



**PROMEDIO DIARIO DE EVENTOS QUIRURGICOS POR QUIROFANO**

<b>Departamento / Área: SERVICIOS MEDICOS</b>	<b>Vigente a partir de MAYO 2024</b>	<b>Clave: CEMA-RG-CA-II-13</b>
	<b>Versión: 3.0</b>	<b>Página 2 de 4</b>

The screenshot shows a medical information system. The top part displays a list of patients with columns for name, age, sex, and other identifiers. Below this, a 'Datos Operativos' window is open, showing detailed information for a specific patient, including their name, date of birth, and medical history. The interface is in Spanish and appears to be a standard hospital management system.

**CEMA FIFA**  
**CENTRO DE EXCELENCIA MÉDICA EN ALTURA**  
**DIRECCIÓN MÉDICA**

---

**ORDEN DE INTERNAMIENTO**

Fecha Orden: 23/abr/2018 Folio de Orden de Internamiento: 0001537 (REALIZADA)

**DATOS DEL PACIENTE**

Nombre: ERICA RUIZ LEDEZMA, Expediente: CEMA-023964 Sexo: FEMENINO  
 Fecha de Nacimiento: 01/jun/1987 Edad Actual: 31 años y 10 meses  
 Derechohabiente: PUBLICO EN GENERAL CIRUGIA

**DATOS DE LA ORDEN**

(Programada): Si, Requiere Hospitalización?: Si  
 Servicio ingreso: HOSPITALIZADOR, Clasificación: CIRUGIA ELECTIVA  
 Especialidad: CIRUGIA PLASTICA

Elaboró	Validó
DR. LUIS JAVIER BATRESS HERNANDEZ SERVICIOS MEDICOS	DR. JOSÉ MARÍA BUSTO VILLARREAL DIRECCION MEDICA

**PROMEDIO DIARIO DE EVENTOS QUIRURGICOS POR QUIROFANO**

Departamento / Área: <b>SERVICIOS MEDICOS</b>	Vigente a partir de <b>MAYO 2024</b>	Clave: <b>CEMA-RG-CA-II-13</b>
	Versión: <b>3.0</b>	<b>Página 3 de 4</b>

**3. Algoritmo**

$$PDEQ = \frac{\text{Número de intervenciones quirúrgicas}}{\text{Número de quirófanos en el hospital}} / 365$$

$$PDEQ = \frac{A}{2} / 365 = C$$

**4. Resultados del algoritmo**

Promedio diario de intervención por quirófano 0.

mes	promedio	Total cx quirófano (A)
ENERO	0.171	125
FEBRERO	0.173	127
MARZO	0.210	154
ABRIL	0.191	140
MAYO	0.180	132
JUNIO		
JULIO		
AGOSTO		
SEPTIEMBRE		
OCTUBRE		
NOVIEMBRE		
DICIEMBRE		
TOTAL ANUAL (C)		

**5. Representación gráfica por frecuencia de revisión**

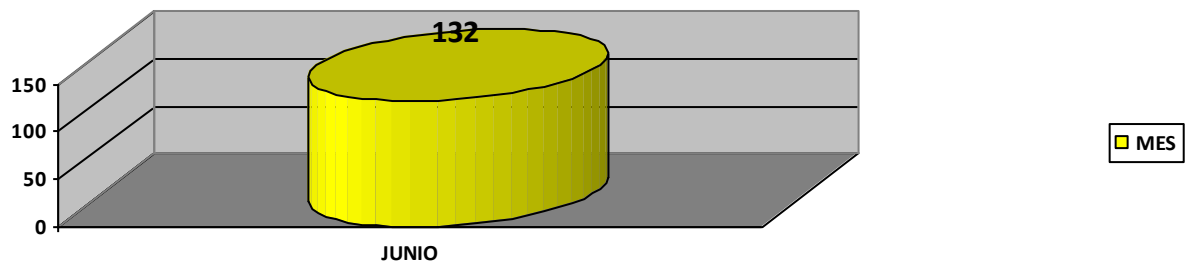

**6. Representación gráfica comparativa**

Elaboró  DR. LUIS JAVIER BATRESS HERNANDEZ SERVICIOS MEDICOS	Validó  DR. JOSÉ MARÍA BUSTO VILLARREAL DIRECCION MEDICA
-----------------------------------------------------------------------	-------------------------------------------------------------------

**PROMEDIO DIARIO DE EVENTOS QUIRURGICOS POR QUIROFANO**

Departamento / Área: <b>SERVICIOS MEDICOS</b>	Vigente a partir de <b>MAYO 2024</b>	Clave: <b>CEMA-RG-CA-II-13</b>
	Versión: <b>3.0</b>	<b>Página 4 de 4</b>

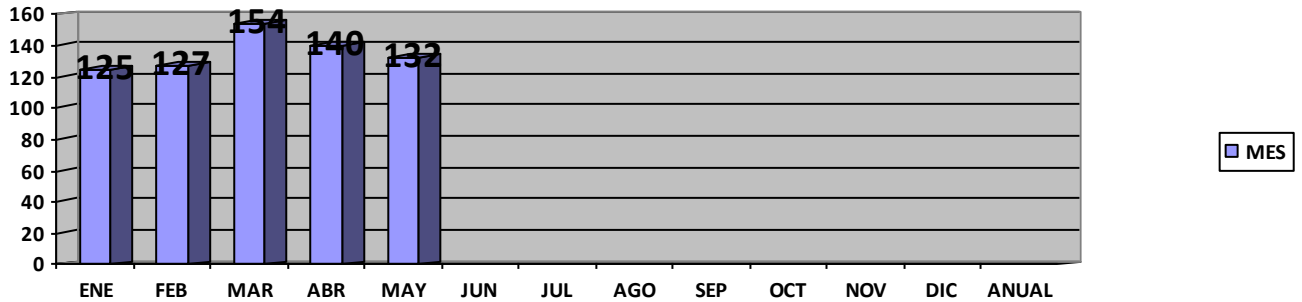

**7. Conclusiones**

En relación al total de atenciones quirúrgicas realizadas en la institución se obtiene un promedio menor de un evento quirúrgico por día, el cual aumento en relación a mes pasado.

**8. Manual relacionado**

Elaboró	Validó
DR. LUIS JAVIER BATRESS HERNANDEZ SERVICIOS MEDICOS	DR. JOSÉ MARÍA BUSTO VILLARREAL DIRECCION MEDICA